

ÉCOLE MATERNELLE CLOS VINOT

81 rue Rouget de Lisle
45 200 AMILLY
02 38 28 76 85



RÉUNION D'INFORMATIONS
LE MARDI 14 SEPTEMBRE À 18 H
A L'ÉCOLE

Votre enfant va rentrer à l'école
maternelle. C'est une étape importante
de sa vie qui va s'accompagner de
changements.

Afin que cette transition s'effectue
dans de bonnes conditions, nous avons
regroupé dans ce livret les
renseignements et les
recommandations qui nous paraissent
importants et qui ont pour but le bien
être des enfants.

Nous vous demandons d'en prendre
connaissance et sommes à votre
disposition pour répondre à vos
questions



BIENVENUE À VOUS ET À VOS ENFANTS !

Pour venir à l'école, les enfants doivent être prêts pour la vie en collectivité.
C'est-à-dire préparés à la séparation avec leurs parents et être propres.

Les biberons et les couches ne sont pas acceptés à l'école.

L'école maternelle est la première étape du système scolaire.

L'école n'est pas une garderie.

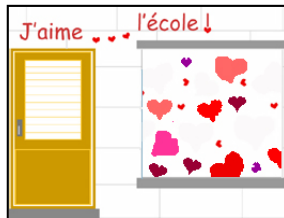

En collectivité, les enfants sont souvent victimes des virus. L'école n'accueillant pas les enfants malades, prévoyez un « Plan B » pour les faire garder.

C'EST QUOI L'ÉCOLE ?

Durant 3 ans, il sera proposé à votre enfant des activités motrices, langagières, logiques et artistiques. Il développera sa personnalité et fera l'apprentissage de la vie en groupe.

Ces années sont très importantes car elles préparent votre enfant à l'école élémentaire par l'acquisition de techniques précises et par de véritables apprentissages.



La scolarité de votre enfant à l'école est composée de 3 cycles :

- Le cycle 1 : petite section (PS), moyenne section (MS) et grande section (GS)
- Le cycle 2 : CP , CE1 et CE2
- Le Cycle 3 : CM1, CM2 et 6ième

C'EST QUAND L'ÉCOLE ?

HORAIRES DE L'ÉCOLE :

Nous comptons sur vous pour respecter les horaires, ce qui est important d'une part pour l'enfant et d'autre part pour l'organisation de l'école

MATIN 8h 30 / 11h30

APRES MIDI 13h30 / 16h30

L'accueil est assuré 10 minutes avant l'heure d'entrée

**LES PORTAILS SERONT FERMÉS A CLES
EN DEHORS DES HORAIRES**

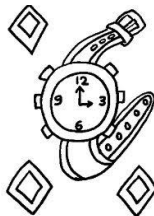

LES VACANCES SCOLAIRES :

TOUSSAINT : du 23 octobre au lundi 8 novembre 2021

NOËL : du 18 décembre 2021 au lundi 3 janvier 2022

HIVER : du 5 février au lundi 21 février 2022

PRINTEMPS : du 9 avril au lundi 25 avril 2022

Début des vacances d'été : 5 juillet 2022

Pas de classe le jeudi 26 mai et vendredi 27 mai 2022

LA RENTRÉE, C'EST QUAND ?

La rentrée des élèves de **petite section** se fera le jeudi 2 septembre à 8h30.

Mais ils quitteront l'école à 11h30 ce jour-là.

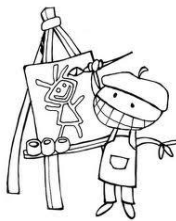

BIEN PRÉPARER LA RENTRÉE

Pour la rentrée votre enfant,

aura besoin de :

- son doudou
- un change complet pour les accidents dans un petit sac
- d'une paire de chaussons faciles à mettre
- une gourde
- un petit sac à dos pour y mettre son cahier de liaison

n'aura pas besoin de :

- un grand cartable
- ses jouets
- de fournitures scolaires
- de goûter
- de bijoux

Plus tard il faudra ajouter,

- une couverture pour la sieste
- un grand sac (cabbas)

LES CONSEILS POUR LE PREMIER JOUR

- apportez le doudou
- restez un peu plus longtemps dans la classe jusqu'à ce que la maîtresse vous demande de partir
- ne partez pas sans avoir dit au revoir à votre enfant
- parlez-lui de l'école et de ce qu'il va y faire
- ne vous affolez pas s'il pleure beaucoup, c'est tout à fait normal

C'EST L'HEURE DE MANGER !

LA CANTINE

L'inscription à la cantine se fait à la mairie au plus tard le jeudi de la semaine précédente.
Merci de confirmer tous les matins la présence de votre enfant auprès de l'ATSEM de la classe.

AVANT ET APRÈS L'ÉCOLE : ON FAIT QUOI ?

LA GARDERIE

L'inscription à la garderie se fait à la mairie.

Accueil des enfants

Le matin de 7h00 à 8h20

Le soir de 16h30 à 18h45

VÊTEMENTS : PENSEZ « PRATIQUE »

Les enfants étant amenés au cours de la journée à effectuer des activités physiques (dans la cour de récréation, dans la salle de jeux) et parfois salissantes (peinture, collage), il est important de les habiller de façon pratique (vêtements faciles à mettre et à enlever tout seul, chaussures à scratchs ou à boucles) éviter les bretelles, les salopettes et les vêtements que vous craignez d'abîmer.

Pour que l'on puisse reconnaître les vêtements perdus par les enfants, il est indispensable d'écrire leur nom et leur prénom dessus.



ALLO!

NUMÉROS DE TÉLÉPHONE

ECOLE 02 38 28 76 85
ecm-clos-vinot-amilly@ac-orleans-tours.fr

RÉSEAU D'AIDE SPÉCIALISÉE AUX ENFANTS
EN DIFFICULTÉS (RASED) 02 38 98 70 46

MAIRIE 02 38 28 76 00
Service scolaire 02 38 28 76 23

INSPECTION DE L'ÉDUCATION NATIONALE
02 38 83 49 72

INSPECTION ACADÉMIQUE
02 38 29 24 00



CE QUE TU FERAS A L'ECOLE



on écoute des
histoires



on parle



on dessine



on commence à
écrire



on compte



on fait du sport



on chante

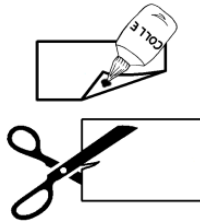

on coupe, on colle



on peint

Trombinoscope des adultes de l'école

Enseignants



Maryse Billaud



Claire Lorenzi



Sylvie Druart



Benjamin Foucault



Marion Roger-Hovasse



Jessyca Bardot

ATSEM



Sandy Picaut



Claire Brouillard



Isabelle Terrassin



Valérie Laudet



Elodie De Meyer



Emilie Jevau